



PROFIL LKSA AMANAH YAYASAN BAKTI TUNAS HUSADA TASIKMALAYA

1. Nama Yayasan Sosial : Yayasan Bakti Tunas Husada
2. Nama
 - a. Ketua : Dra. Hj. Yayah Syafariah, S.Kep., Ns., MM
 - b. Sekretaris : Diana Rahmadayanti, SE.
 - c. Bendahara : Intan Melinda, S.E. Ak.CA,CIAP
3. Nama LKSA : Amanah
4. Nama Pengurus
 - a. Ketua : Zaenal Mutakin, S.Pd.
 - b. Admin & Keuangan : Rahman Sidiq
 - c. Sie Rumah Tangga : Didin Nuryadin dan Leni Nurhasanah
 - d. Pembina Asrama Putra : Muhamad Hifdzi Meidi
 - e. Pekarya : Suryati dan Ejang
5. Alamat
 - a. Alamat Yayasan :
 - 1) Jalan, RT/RW, nomor : Jl. Cilolohan No. 36 Rt/Rw 04/08 Kel. Kahuripan
Kec. Tawang Kota Tasikmalaya 46115
 - 2) No. Telepon/HP : (0265) 327225
 - 3) No. Faksimili : (0265) 340114
 - 4) Homepage dan/atau E-mail : mail@ybth.org
 - b. Alamat LKSA :
 - 1) Jalan, RT/RW, nomor : Jl. Cilolohan No. 36 Rt/Rw 01/07 Kel. Setiaratu
Kec. Cibeureum Kota Tasikmalaya 46196
 - 2) No. Telepon/HP : 0851 0000 1271
 - 3) No. Faksimili : -
 - 4) Homepage dan/atau E-mail : lksaamanah.org / lksaamanah@gmail.com
 - c. Alamat Unit Pelayanan : -
(Jika berbeda alamat)
 - No. Telepon : -
 - No. Faksimili : -
 - Homepage dan/atau E-mail : -
6. Kepemilikan LKSA : Masyarakat
7. Bentuk Unit Pelayanan : Panti Sosial
8. Data Anak
 - a. Jumlah : 58 orang
 - b. Jenis Kelamin : L = 36 orang P = 22 orang
 - c. Kategori Umur :

- Usia TK	= 2 orang	L = 0 orang	P = 2 orang
- Usia SD	= 28 orang	L = 17 orang	P = 11 orang
- Usia SMP	= 19 orang	L = 11 orang	P = 8 orang
- Usia SMA	= 9 orang	L = 2 orang	P = 7 orang
 - d. Wilayah Kerja : Kota dan Provinsi

- e. Legalitas Lembaga : Yayasan
- f. Bentuk Legalitas : a. Akta Notaris
- Nomor : 1
- Tanggal : 1 Desember 1988
- Nama Notaris : Tuti Asijati Abdul Gani, SH.
- b. Pengesahan
- Nomor : 411.13/424/X/Linsos/2004
- Tanggal : 21 Oktober 2004
- Instansi : Kantor Perlindungan Sosial
- c. Surat Keputusan
- Nomor : 195/YBTH/XI/2003
- Tanggal : 03 Nopember 2003
- Pejabat : Drs.H.I.Ruswadi, M.Si
12. Tanda Daftar LKSA :
1. Tanda Tercatat
a. Nomor : 486.4//36/BID.PEMSOS/2022
b. Tanggal : 15 November 2022
c. Instansi : Dinas Sosial Kota Tasikmalaya
2. Tanda Terdaftar
a. Nomor : 062/6232/PPSKS/05/2020
b. Tanggal : 10 Maret 2020
c. Instansi : Dinas Sosial Provinsi Jawa Barat
13. Akreditasi : Nilai "A" (Sangat Baik)
Nomor 0418.SA-LKS.A/2022

Tasikmalaya, 1 Juli 2025
LKSA Amanah
Ketua,



Zaenal Mutakin, S.Pd

VISI, MISI DAN TUJUAN

LKSA AMANAH

VISI

Terwujudnya pengasuhan anak menuju kepada kemandirian dan ketaqwaan kepada Allah SWT.

MISI

- Menyelenggarakan sistem pengasuhan anak dalam dan anak luar
- Memberikan dan memfasilitasi pendidikan anak baik formal maupun informal
- Membekali anak dengan ilmu keagamaan untuk mewujudkan ketaqwaan dan akhlak mulia.

TUJUAN

- Terselenggaranya pengasuhan anak dalam dan anak luar
- Terwujudnya Pendidikan anak baik formal maupun non formal
- Terciptanya anak yang bertaqwan dan berakhlak mulia

PROGRAM

- Pembinaan rutin : Taklim, Tahsin, Tahfidz, Kultum
- Pendidikan Formal : SD, SMP/TSN, SMA/SMK/MA
- TPQ (Taman Pendidikan Al Quran)
- Respon Kasus
- Parenting Skil
- Family Support
- Public Speaking
- Bimbingan Olah Raga (beladiri, futsal, bulutangkis, tenis meja)
- Rekrasi (Kegiatan Outing)
- Penyediaan Beasiswa
- Layanan Sosial/Konseling



STRUKTUR ORGANISASI
LEMBAGA KESEJAHTERAAN SOSIAL ANAK AMANAH
YAYASAN BAKTI TUNAS HUSADA TASIKMALAYA

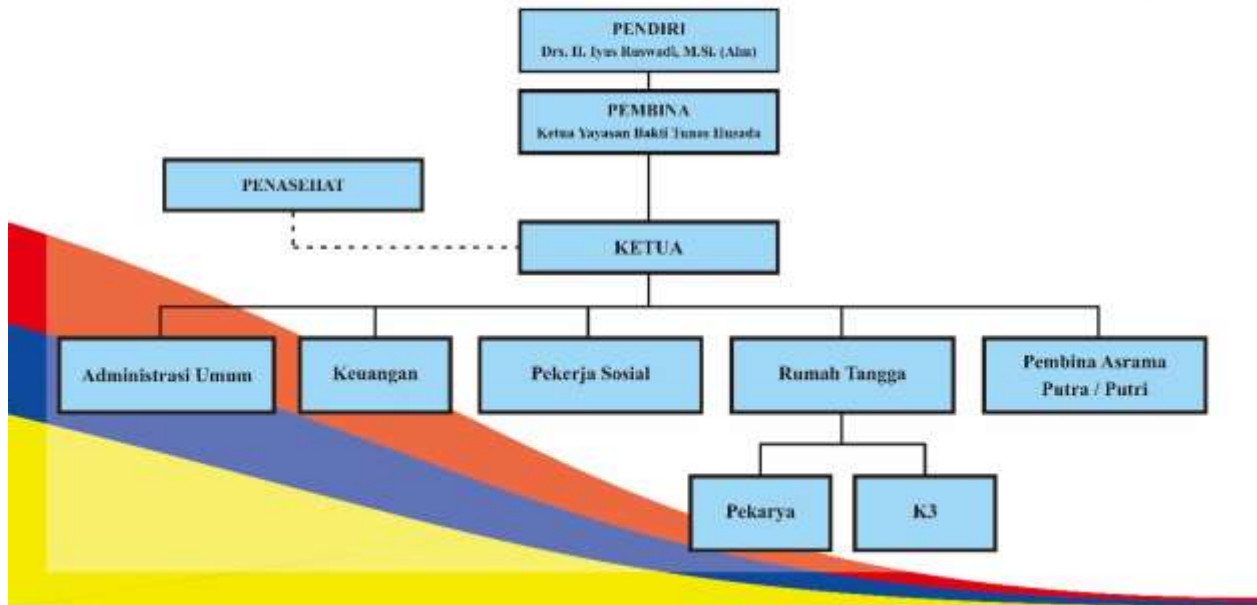

PENGURUS

Pendiri	: Iyus Ruswadi (Alm)
Pembina	: H. Yoris Nursamsi
Penanggungjawab	: Ketua Yayasan Bakti Tunas Husada
Penasehat	: Ibu Yuyun Yulipah
Ketua	: Zaenal Mutakin, S.Pd.
Adum dan Keuangan	: Rahman Shidiq
Sie. Rumah Tangga	: Didin Nuryadin dan Leni
Sie Pembina Asrama	: Muhamad Hifdzi Meidi
Pekarya	: Suryati
K3	: Ejang

LEGALITAS PANTI

1. Penetapan terdaftar di Dinas Sosial Kota Tasikmalaya

 **PEMERINTAH KOTA TASIKMALAYA** #DINSOS
DINAS SOSIAL kotabawab
Hikmah

Jl. Ir. H. Juanda Komplek Perkantoran Tlp. (0265) – 7523848 Tasikmalaya

PENETAPAN TERDAFTAR
LEMBAGA KESEJAHTERAAN SOSIAL (LKS)
Nomor : 400.9.12/010 /BID.PEMSOS/2024

Berdasarkan Undang Undang RI No. 11 Tahun 2009 tentang Kesejahteraan Sosial, Kepala Dinas Sosial Kota Tasikmalaya menyatakan bahwa :

1. Nama LKS	: LKSA AMANAH
2. Alamat LKS	: Jl. Cilolohan No.36 RT. 001 RW/ 007 Kel. Setiaratu Kec. Cibeureum Kota Tasikmalaya
3. Nama ketua	: ZAENAL MUTAKIN, S.Pd
4. Didirikan	: 11 November 2003
5. Status LKS	: Berbadan Hukum
6. Kedudukan	: Tunggal
7. Lingkup Kerja	: Kota Tasikmalaya
8. Sasaran Pelayanan	: Anak
9. Jenis Pelayanan	: Pemberdayaan Sosial
10. Sistem Pelayanan	: Dalam Panti
11. Masa Berlaku	: 13 Desember 2024 – 13 Desember 2025
12. Status terdaftar	: Perpanjangan

Telah terdaftar sebagai Lembaga Kesejahteraan Sosial (LKS) yang sewaktu-waktu dapat dibatalkan apabila dalam Penyelenggaraan Kesejahteraan Sosial melanggar Ketentuan Peraturan Perundang-undangan.
Keterangan : Tanda Daftar Ini Bukan Izin Operasional

Tasikmalaya, 13 Desember 2024
PIT, Kepala Dinas Sosial Kota Tasikmalaya,

DINAS SOSIAL
WAWAN BUNAWAN
NIP. 19670325 196710 1 001

2. Penetapan terdaftar di Dinas Sosial Provinsi Jawa Barat



PEMERINTAH DAERAH PROVINSI JAWA BARAT
DINAS SOSIAL
PENETAPAN TERDAFTAR
SEBAGAI LEMBAGA KESEJAHTERAAN SOSIAL (LKS)
Nomor : 062/64/PPSKS/05/2023

Berdasarkan Undang-Undang RI Nomor 11 Tahun 2009 tentang Kesejahteraan Sosial dan Peraturan Daerah Provinsi Jawa Barat Nomor 10 Tahun 2012 tentang Penyelenggaraan Kesejahteraan Sosial, Kepala Dinas Sosial Provinsi Jawa Barat menyatakan bahwa :

1. Nama Lembaga : YAYASAN BAKTI TUNAS HUSADA
2. Alamat : Jl. Cijolotan Tanjung Mulang 01/07 Kel. Setiaratu Kec. Cibeureum Kota Tasikmalaya
3. Nama Ketua : Zaenal Mutakin, S.Pd
4. Jenis Penyelenggaraan Kesos : Pelayanan Kesejahteraan Sosial bagi Anak Terlantar dan Fakir Miskin luar&dalam panti
5. Lingkup Wilayah Kerja : Provinsi Jawa Barat
6. Status : Pusat
7. Tipe : A
8. Masa Berlaku : 28 Maret 2023 s.d. 28 Maret 2026

telah terdaftar sebagai Lembaga Kesejahteraan Sosial (LKS) yang sewaktu-waktu dapat dibatalkan apabila dalam Penyelenggaraan Kesejahteraan Sosial melanggar ketentuan Peraturan Perundang - Undangan.

Cimahi, 28 Maret 2023

KEPALA DINAS SOSIAL PROVINSI JAWA BARAT,



Ditandatangani secara elektronik oleh:
KEPALA DINAS SOSIAL,
PROVINSI JAWA BARAT,
dr. H. DODO SUHENDAR, MM
Pembina Utama Madya



Dokumen ini telah ditandatangani secara elektronik menggunakan sertifikat elektronik yang diterbitkan oleh Balai Sertifikasi Elektronik (BSrE) Badan Siber dan Sandi Negara. Dokumen digital yang asli dapat diperoleh dengan memindai QR Code, memasukkan kode pada Aplikasi NDE Pemerintah Daerah Provinsi Jawa Barat, atau mengakses tautan berikut
<https://sisweb.jabarprov.go.id/vA796823912>

3.Sertifikat Akreditasi A dari Kemensos Republik Indonesia



DOKUMENTASI KEGIATAN PANTI



(kegiatan Holiday With Quran, Daurah Tahsin AL Quran)



(Pelatihan Dasar Komputer bagi Anak-anak asuh)



(Kegiatan Pembinaan bagi Orang Tua Anak Asuh Binaan)



(Kegiatan Doa dan bersama dari Donatur)



(Kegiatan Penyembelihan Hewan Qurban)



(Kegiatan dan Bukber di Bulan Ramadhan)

SARANA PRASANA PANTI ASUHAN AMANAH



ASRAMA PUTRA



ASRAMA PUTRI



KAMAR DI ASRAMA PUTRA



KAMAR DI ASRAMA PUTRI



DAPUR



RUANG MAKAN



TAMAN BERMAIN



GERBANG DEPAN



Lokasi Panti : -7.3489076894055545, 108.23543032730603